

Verschenen in ESB

De onderwerpen in dit nummer van ESB kwamen eerder aan de orde:

Hypotheekrenteaftrek

- Arnold, I.J.M. (2005) *Ben jij ook zo bang?* Nr. 4455, 11 maart, 105-107.
 Boelhouwer, P.J. & P. de Vries (2005) *Defiscalisering eigenwoningbezit leidt tot forse daling woningprijzen.* Nr. 4455, 11 maart, 109-111.
 Grob, S.G. (2005) *Hypotheekrenteaftrek in perspectief.* Nr. 4455, 11 maart, 103-104.
 Kam, C.A. de (2005) *Eigen huis: bedreigde investering?* Nr. 4455, 11 maart, 107-108.
 Stevens, L.G.M. (2005) *Naar een nieuw eigendomsregime.* Nr. 4455, 11 maart, 100-102.

Aardgasproductie en -distributie

- Mulder, M. (2006) *Overheid te zuinig met gas.* Nr. 4482, 24 maart, 128-130.
 Kingma, D., M.G. Leijssen, H.J.B.M. Mannaerts & M. Mulder (2002) *Concurrentie op de energiemarkt.* Nr. 4348, 22 februari, 156-158.
 Jepma, J. (2001) *Gas onder druk.* Nr. 4323, 14 september, 704-707.

Econometrie en modelgebruik

- Wolfson, D. (2003) *De rol van de planbureaus.* Nr. 4417, 23 oktober, D18-D19.
 Keuzekamp, H.A. (1999) *De schijn van zekerheid.* Nr. 4203, 7 mei, 341.
 Teulings, C.N. (1999) *Economisch voorspellen.* Nr. 4221, 24 september, 679.

Notariaat

- Mulder, J.D.W.E. & B.E. Baarsma (2004) *Transparantie leidt tot spanning van notarissen.* Nr. 4428, 5 maart, 118-120.
 Exel, I.M. van, N.J.A. van Exel & W.B.F. Brouwer (2002) *Het notariaat aan banden!* Nr. 4348, 21 februari, 151-153.
 Jonkhof, W. (2001) *Onder de hamer.* Nr. 4430, 19 oktober, 793.
 Koole, W. & H. Sandriman (2001) *Notarissen: kernproblemen opgelost.* Nr. 4417, 23 oktober, D10.

Lezersreacties

Reactie op 'Natuur niet gebaat bij agrarisch natuurbeheer', ESB 21 april j.l.

"U schrijft dat het rendement van agrarisch natuurbeheer wordt beperkt door het feit dat een boer hier vanuit bedrijfseconomische motieven voor kiest, niet ecologische. Wel zou een boer volgens de auteurs kunnen kiezen voor het aanbieden van recreatieve diensten. Maar ook dat doet een boer uit bedrijfseconomische motieven en zal derhalve de recreatie geen goed doen, dunkt mij." (Pierre Deen, Beleidsadviseur Ministerie van LNV)

De redactie nodigt lezers uit kort te reageren op artikelen in ESB.

Rectificatie

In het artikel 'Premieconcurrentie tussen verzekeraars' van R.C.M.H. Douven en F.T. Schut (ESB 4488) is de grafiek onjuist weergegeven. Hiernaast de juiste grafiek.

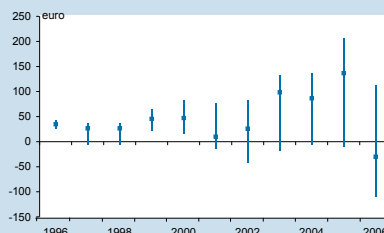

In ESB van 14 juli a.s.:

onder andere:
 H.J.M. ter Rele,
Intergenerationele herverdeling bij afschaffing hypotheekrenteaftrek
 H.C. Dekker, T.L.C.M. Groot, en M. Schoute,
Managementcontrolsystemen en innovatie in Nederland
 R. Jansweijer en J. Pelkmans, *Klimaatstrategie*

Colofon

ESB signaleert nieuwe ontwikkelingen in de economische wetenschap. Daarnaast worden in ESB economische inzichten toegepast om beleidsrelevante aanbevelingen te doen voor de overheid, maatschappelijke instellingen en bedrijven. Ook analyseert ESB de belangrijkste ontwikkelingen in de Nederlandse economie.

Artikelen in ESB verschijnen op persoonlijke titel.

ESB-redactie

Hoofdredacteur: Albert Jolink
 Redacteur: Eva Niesten
 Redactiemedewerkers:
 Izaak Dekker, René van Haaster
 Redactiesecretariaat: Roos Pelle
 Marketing: Babette Molenaar
 Uitgever: Michiel Bom

Commissie van Redactie

P. Kooreman, W.T.M. Molle (voorzitter),
 E.J.J. Schenk, L.L.G. Soete,
 C.N. Teulings, H.A.A. Verbon, H. Verbruggen,
 A.C.P. Verster

Redactieadres

Postbus 20025
 2500 EA Den Haag
 tel. (070) 378 92 37
 fax (070) 799 98 40
 redactie-esb@economie.nl
 www.economie.nl

Kopij

Auteursaanwijzingen staan op internet:
www.economie.nl. Gelieve kopij elektronisch aan te leveren op het redactieadres.

Abonnementen

Sdu Klantenservice, Postbus 20014, 2500 EA Den Haag, tel. (070) 378 98 80, fax (070) 378 97 83, sdu@sdu.nl.

Tarieven voor Nederland en België incl. btw: bedrijven en instellingen € 219, particulieren € 109, studenten € 26. Toeslag buitenland: Europa € 58,25, buiten Europa € 84,50.

Losse nummers

€ 10,00 incl. btw en portokosten. Losse nummers van ESB zijn te bestellen via Sdu Klantenservice, tel. (070) 378 98 80, fax (070) 378 97 83, sdu@sdu.nl. ESB verschijnt ook online (www.esbonline.nl).

Advertentieverkoop

Personeelsadvertenties:
 Binnendienst:
 Hans Spuijman, tel. (070) 378 04 19
 Buitendienst:
 Erik van Heest, tel. 06-53 16 14 85
 fax (070) 799 98 36.
 E-mail: arbeidsmarkt@sdu.nl

Basisvormgeving en artdirection

Fliinc.Design, Amersfoort
 Illustratie: Loek Weijts
 Foto's: Robert Goddijn, Hollandse Hoogte
 Druk: De Groot Drukkerij bv, Goudriaan
 ISSN 0013-0583

ESB is een uitgave van Sdu Uitgevers
 ECORYS Nederland BV is houder van de merknaam ESB (Economisch Statistische Berichten)